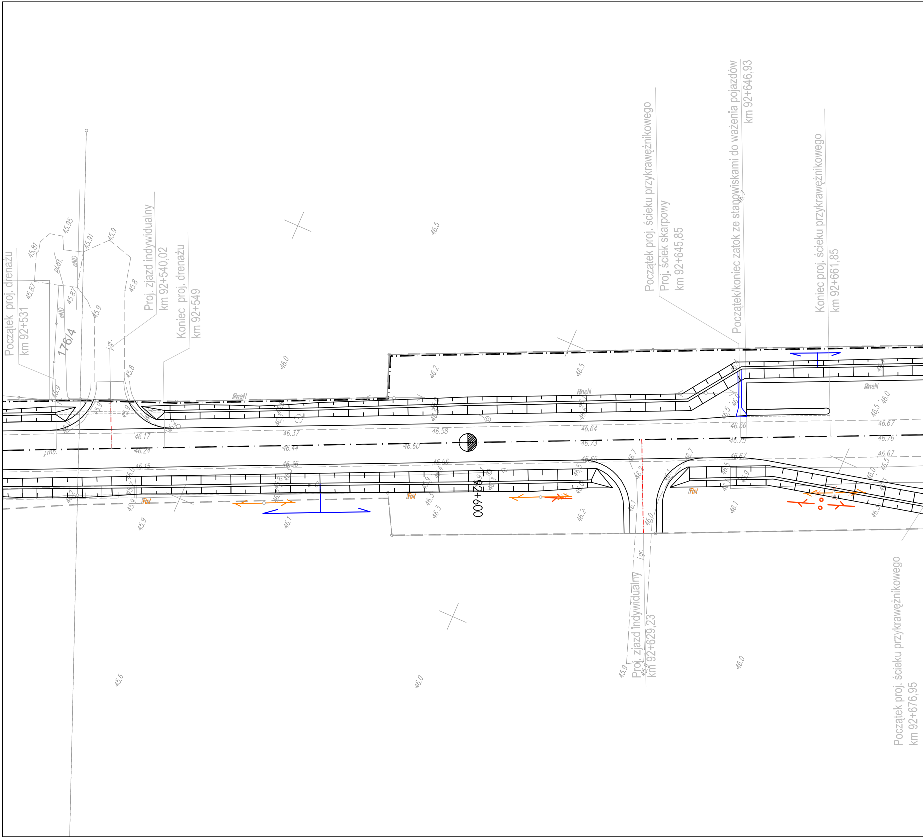
Początek proj. drenażu
km 92+531
176/4
Proj. zjazd indywidualny
km 92+540,02
Koniec proj. drenażu
km 92+549
Początek proj. ścieku przykrawężnikowego
Proj. ściek skarpowy
km 92+645,85
Początek/koniec zatok ze stanowiskami do ważenia pojazdów
km 92+646,93
Koniec proj. ścieku przykrawężnikowego
km 92+661,85
92+600
Proj. zjazd indywidualny
km 92+629,23
Początek proj. ścieku przykrawężnikowego
km 92+676,95
RneN
Rnt
j.gr.
j.mb.
eND
45.81
45.95
45.91
45.9
45.87
45.8
46.0
46.5
46.2
46.17
46.24
46.15
46.37
46.44
46.36
46.58
46.60
46.56
46.64
46.73
46.65
46.66
46.75
46.67
46.76
46.1
46.3
45.6

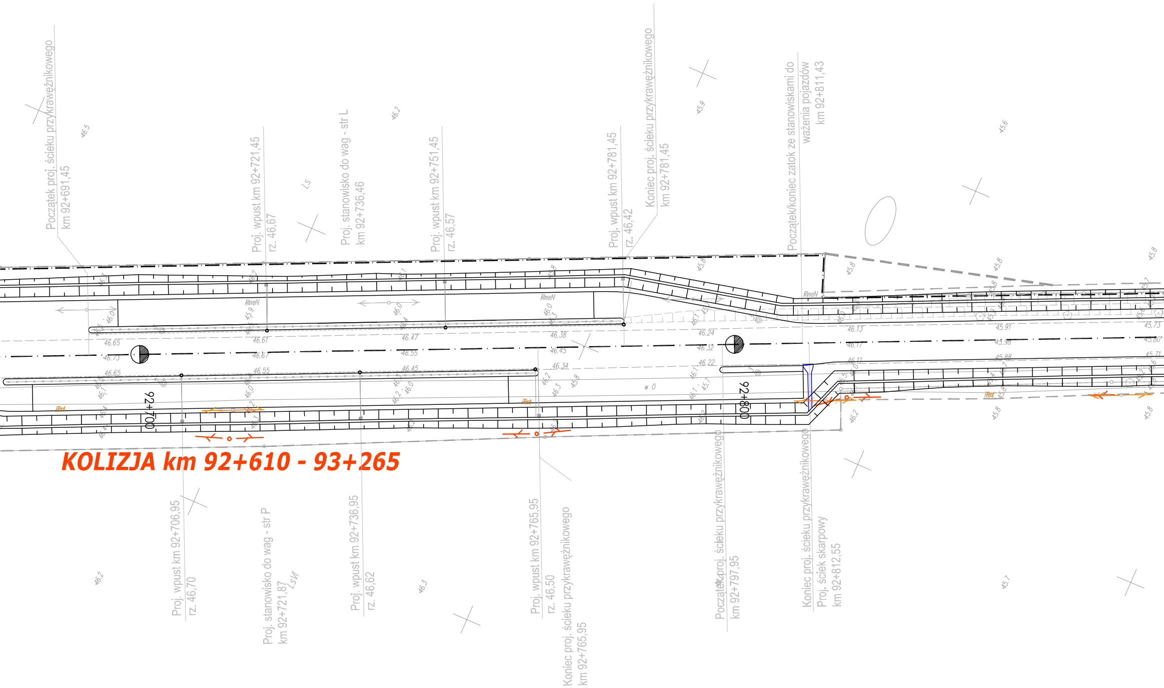
KOLIZJA km 92+610 - 93+265
Początek proj. ścieku przykrawężnikowego km 92+691,45
Proj. wpust km 92+721,45 rz. 46,67
Proj. stanowisko do wag - str L km 92+736,46
Proj. wpust km 92+751,45 rz. 46,57
Proj. wpust km 92+781,45 rz. 46,42
Koniec proj. ścieku przykrawężnikowego km 92+781,45
Początek/koniec zatok ze stanowiskami do ważenia pojazdów km 92+811,43
92+700
92+800
RneN
Rnt
Proj. wpust km 92+706,95 rz. 46,70
Proj. stanowisko do wag - str P km 92+721,87
Proj. wpust km 92+736,95 rz. 46,62
Proj. wpust km 92+765,95 rz. 46,50
Koniec proj. ścieku przykrawężnikowego km 92+765,95
Początek proj. ścieku przykrawężnikowego km 92+797,95
Koniec proj. ścieku przykrawężnikowego
Proj. ściek skarpowy km 92+812,55

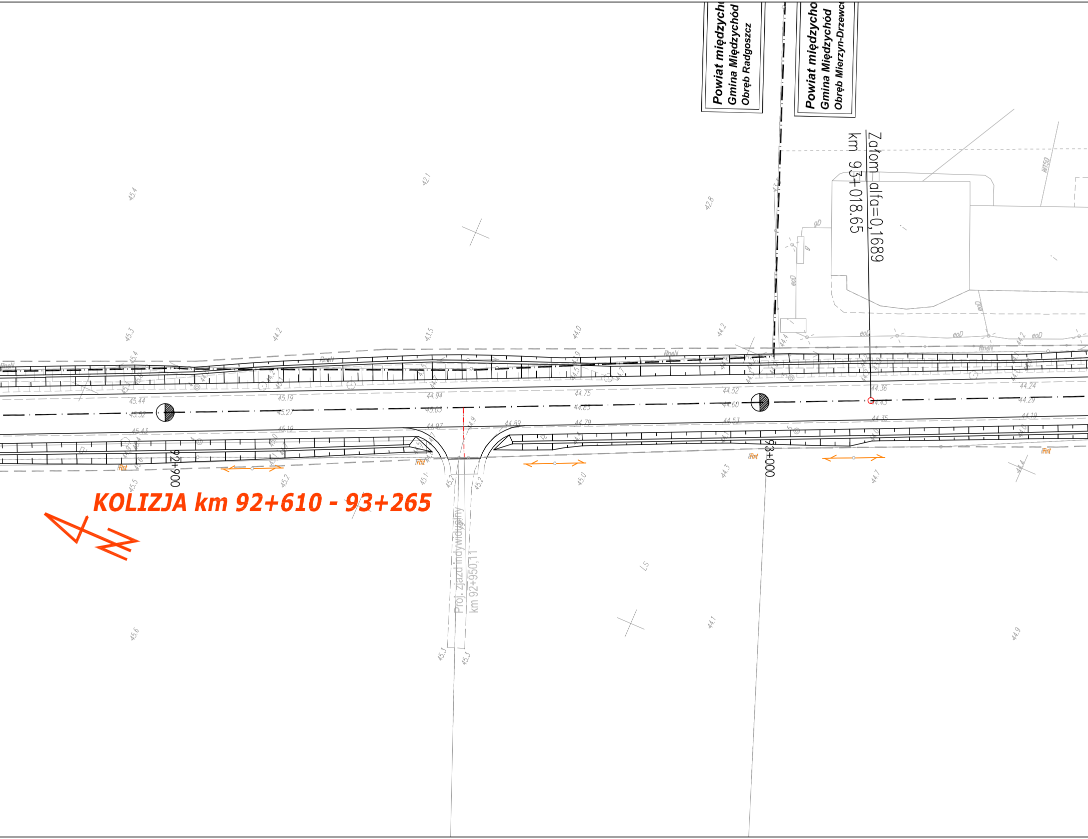

Powiat międzych
Gmina Międzychód
Obręb Radgoszcz
Powiat międzycho
Gmina Międzychód
Obręb Mierzyn-Drzewc
Załom alfa=0,1689
km 93+018.65
92+900
93+000
Proj. zjazd indywidualny
km 92+950,11
45.44
45.52
45.19
45.27
44.94
45.03
44.97
44.75
44.85
44.79
44.89
44.52
44.60
44.53
44.36
44.43
44.35
44.24
44.29
44.19

KOLIZJA km 92+610 - 93+265

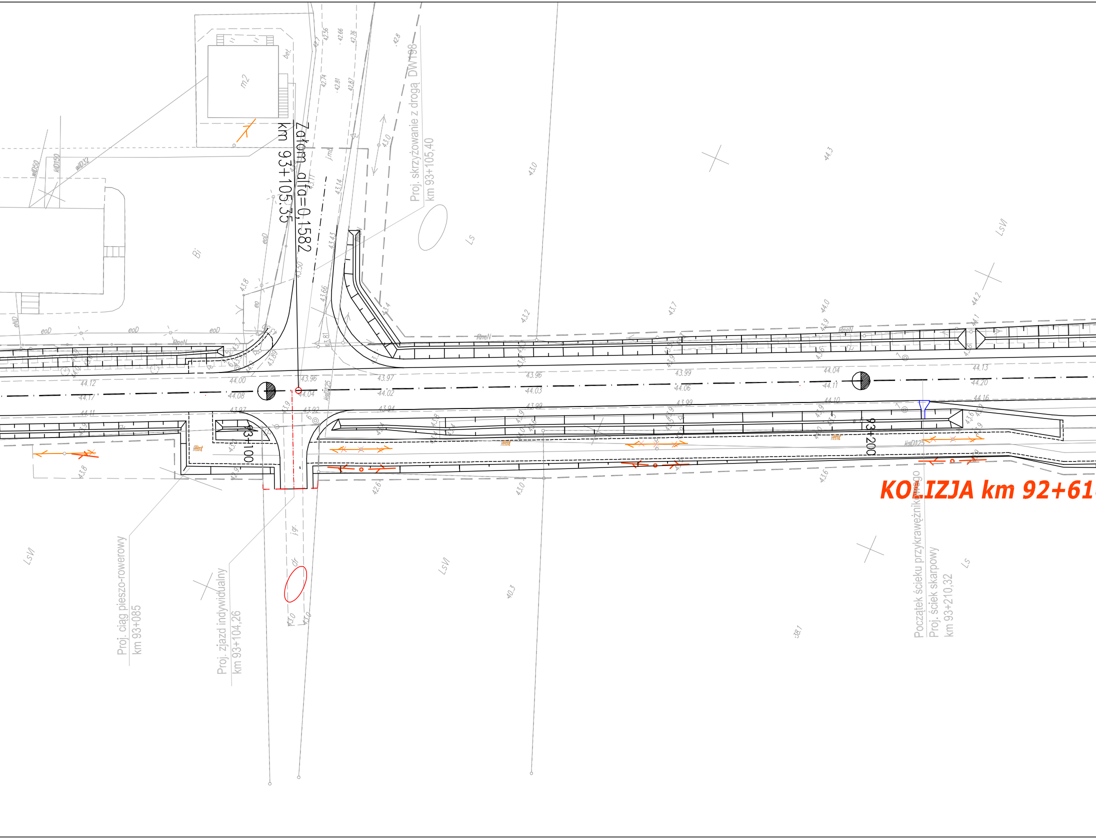
Załom alfa=0,1582
km 93+105,35
Proj. skrzyżowanie z drogą DW198
km 93+105,40
93+100
93+200
KOLIZJA km 92+61
Proj. ciąg pieszo-rowerowy
km 93+085
Proj. zjazd indywidualny
km 93+104,26
Początek ścieku przykrawężnikowego
Proj. ściek skarpowy
km 93+210,32
m2
bet.
Bi
Ls
LsVI
j.gr.
eoD
RneN
Rnt
44.00
44.08
43.96
44.04
43.97
44.02
43.96
44.03
43.99
44.06
44.04
44.11
44.10
44.13
44.20
44.16
44.12
44.17
44.11
43.97
43.92
43.94
43.99
43.0
44.3
43.7
44.0
44.2
43.2
40.3
38.1

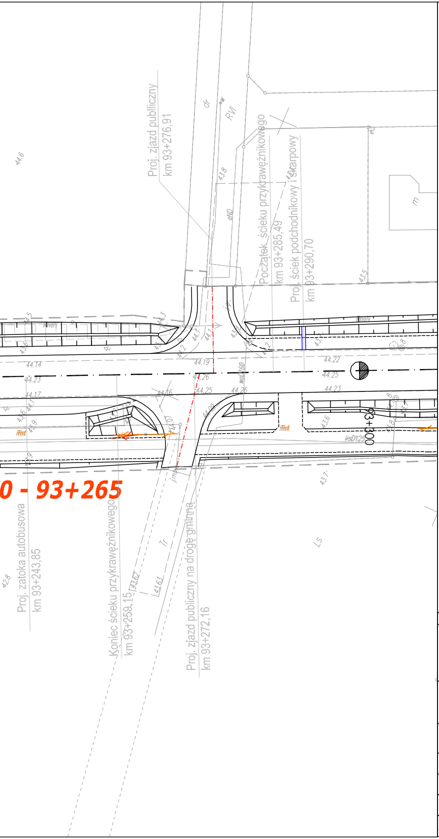
Proj. zjazd publiczny
km 93+276,91
Początek ścieku przykrawężnikowego
km 93+285,49
Proj. ściek podchodnikowy i skarpowy
km 93+290,70
0 - 93+265
Proj. zatoka autobusowa
km 93+243,85
Koniec ścieku przykrawężnikowego
km 93+259,15
Proj. zjazd publiczny na drogę gminną
km 93+272,16
93+300
44.6
43.8
43.5
42.8
44.14
44.23
44.17
44.19
44.26
44.25
44.22
44.25
44.23
43.62
43.63
dr
RVI
Ls
Tr
m

INWESTOR	JEDNOSTKA PROJEKTOWA
Wielkopolski Zarząd Dróg Wojewódzkich w Poznaniu	BIURO PROJEKTÓW TRASA sp. z o.o. ul. Rynek Jeżycki 1/1 60 - 847 Poznań tel. (061) 843-66-38 fax (061) 843-66-39 e-mail: poczta@bptrasa.pl

Temat :

"Rozbudowa drogi wojewódzkiej nr 160 Sucha-Miedzichowo
na odcinku Sowia Góra - Międzychód"

Rysunek : Plan sytuacyjny

NR 2.2

STANOWISKO	IMIĘ I NAZWISKO	NR UPRAWNIEŃ I SPECJALNOŚĆ	PODPIS
Projektant	mgr inż. Dawid Szłapka	WKP/0184/PWOT/12 w specjalności telekomunikacyjnej	
Sprawdzający	mgr inż. Przemysław Iwański	2234/02/U w specjalności telekomunikacyjnej	

BRANŻA	STADIUM	DATA OPRACOWANIA	NR UMOWY	SKALA
Telekomunikacyjna	PW	02/2015	28/03.15/14	1:500